

MĚSTO/OBEC Kozlany

v souladu s ustanovením § 39, odst. 1 zákona č. 128/2000 Sb., o obcích, v platném znění

ZVEŘEJŇUJE ZÁMĚR

prodeje ideální 1/22 částí pozemku par. č. 265/2 v k. ú. Kramolín o celkové výměře 2 030 m² dle návrhu geometrického plánu č. 392-912/2023.

Nemovitost je zapsána v katastru nemovitosti u Katastrálního úřadu pro Vysočinu, Katastrálního pracoviště Třebíč na listu vlastnictví č. 155 pro k. ú. Kramolín.

Dle návrhu geometrického plánu 392-912/2023

p.č.	Využití	Výměra
265/12	lesní pozemek	1 265 m ²
265/14	lesní pozemek	765 m ²
Celkem:		2 030 m²

Výřez z návrhu geometrického plánu č. 392-912/2023- předmětné pozemky

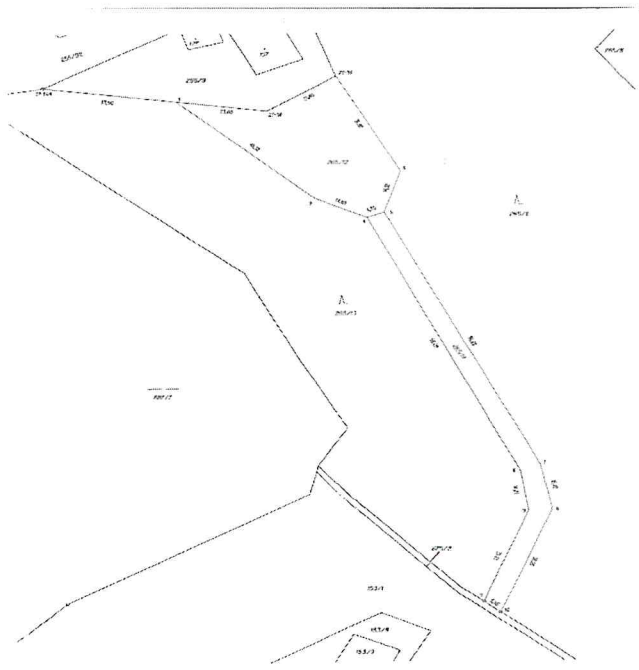

O prodeji ideální 1/22 částí pozemku par. č. 265/2 se bude jednat na nejbližším zasedání zastupitelstva. Připomínky k prodeji lze podat v písemné podobě do 15 dnů od vyvěšení tohoto záměru.

V Kozlany dne 12.1.2023

Příloha- geometrický plán č. 392-912/2023

Na úřední desce:

Vyvěšeno:

12.1.2023

Na elektronické desce:

Vyvěšeno:

12.1.2023

Sňato:

Sňato:

.....
podpis

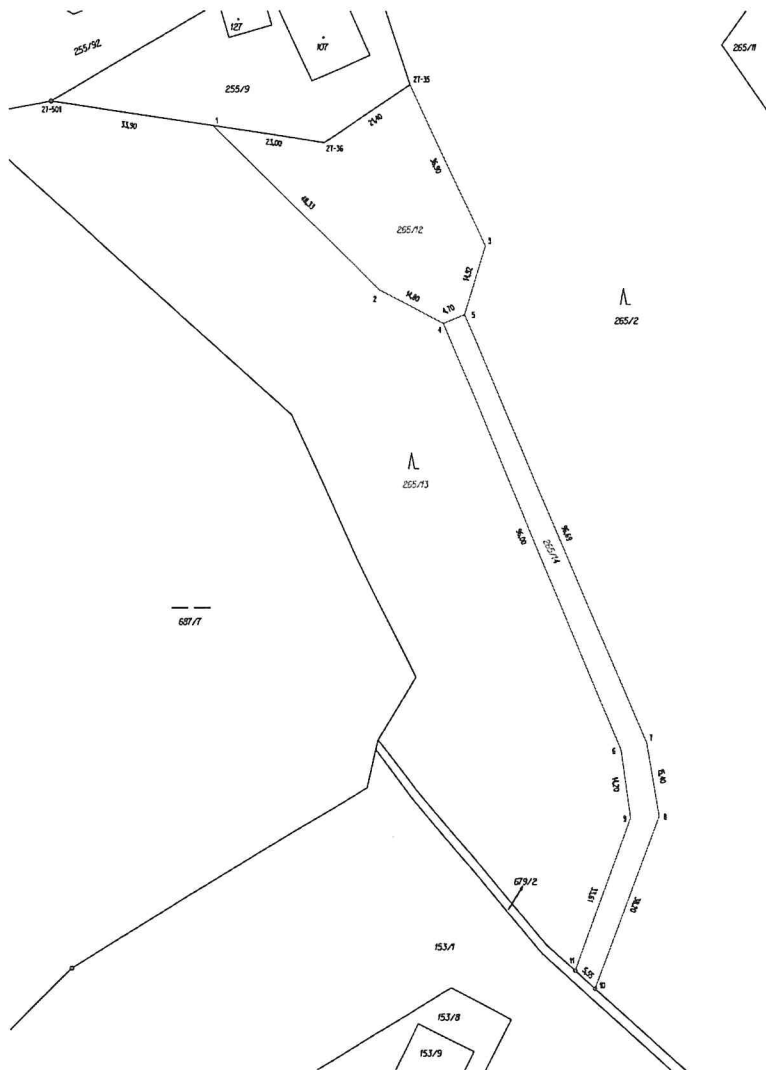

VÝKAZ DOSAVADNÍHO A NOVÉHO STAVU ÚDAJŮ KATASTRU NEMOVITOSTÍ										str.	1			
Dosavadní stav				Nový stav										
Označení pozemku parc. číslem	Výměra parcely		Druh pozemku	Označení pozemku parc. číslem	Výměra parcely		Druh pozemku	Typ stavby	Způsob vyznačení	Převodní stav				
	ha	m ²			Způsob vyznačení	ha				m ²	Způsob vyznačení	Způsob vyznačení	Číslo listu vjezdů	Číslo listu poz. evidenci
265/2	2	62 92	lesní poz.	265/2	1	72 73	lesní poz.	0	265/2	155	1	72	73	
					2	12 65	ostat. pl. jiná plocha							
					265/13	69 89	lesní poz.							
					265/14	7 65	ostat. pl. ostat. plocha							
679/2	2	69 70	ostat. pl. ostat. plocha	679/2	2	69 70	ostat. pl. ostat. plocha	0					10001	

Seznam souřadnic (S-JTSK)				
Číslo bodu	Souřadnice pro zápis do KN			Poznámka
	Y	X	Kód kvality	
27-35	634217,74	1164114,92	3	trubka
27-36	634235,44	1164126,98	3	trubka
27-501	634291,60	1164118,34	3	zab.trubka
1	634258,12	1164123,49	3	doč.asné kolk. - § 91.odst.6
2	634223,91	1164157,56	3	doč.asné kolk. - § 91.odst.6
3	634202,14	1164148,30	3	doč.asné kolk. - § 91.odst.6
4	634210,79	1164164,45	3	doč.asné kolk. - § 91.odst.6
5	634206,46	1164162,60	3	doč.asné kolk. - § 91.odst.6
6	634173,84	1164252,99	3	doč.asné kolk. - § 91.odst.6
7	634168,52	1164251,48	3	doč.asné kolk. - § 91.odst.6
8	634165,92	1164266,69	3	doč.asné kolk. - § 91.odst.6
9	634171,85	1164267,06	3	doč.asné kolk. - § 91.odst.6
10	634179,21	1164302,46	3	hřeb v asfaltu
11	634163,31	1164298,70	3	hřeb v asfaltu

Zpřesnění geometrického a polohového určení pozemků podle § 50 odst. 1 písm. a) katastrálního zákona navržené v tomto geometrickém plánu lze v katastru nemovitostí provést jen na základě souhlasného prohlášení

GEOMETRICKÝ PLÁN		
zpracoval	Ing. Radek Klíner	jméno příjmení
průběh vlastnický zpravené	27452015	číslo pozemkové listiny
hranice pozemků a rozdělení pozemků	číslo:	číslo:
Vypracoval: KY GEO s.r.o.	Katastrální úřad souhlasí s otiskem plánů.	
Počet: 696/11	Tento plán je v souladu s platnými předpisy.	
Číslo plánu: 392-912/2023	Ověřil státní úřední funkce vlistovního úřadu.	
Okres: Trzeboň	Okresní úřad v Trzeboňi.	
Obec: Křovice	Obec Křovice.	
Kat. území: Křovice	Katastrální území Křovice.	
Měřítko: 1:1000	Měřítko plánu.	
Podpis: [Podpis]	Podpis zpracovatele plánu.	
Titul: [Titul]	Titul zpracovatele plánu.	
Adresa: [Adresa]	Adresa zpracovatele plánu.	
Telefon: [Telefon]	Telefon zpracovatele plánu.	
E-mail: [E-mail]	E-mail zpracovatele plánu.	
Web: [Web]	Web zpracovatele plánu.	